

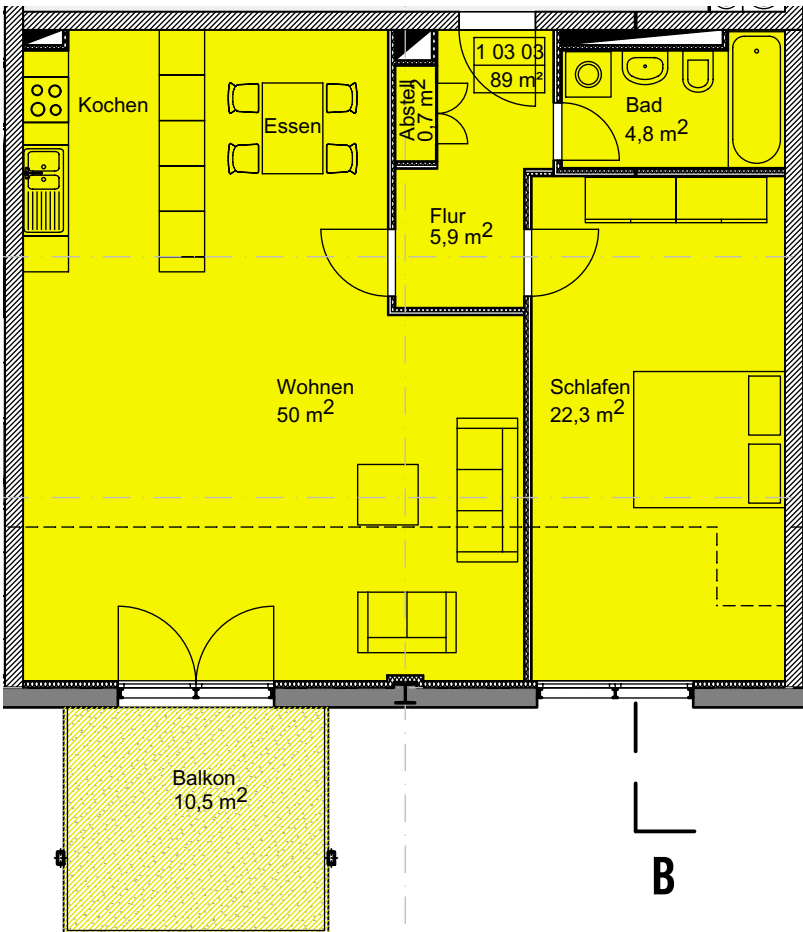

## Grube Carl Trocken- und Pressenhaus 1. Bauabschnitt Treppenhaus 1

Wohnung 01 03 03  
2-Zimmer-Wohnung



|                   |                |
|-------------------|----------------|
| Wohnfläche        | m <sup>2</sup> |
| Wohnen            | 50,0           |
| Schlafen          | 22,3           |
| Bad               | 4,8            |
| Abstellraum       | 0,7            |
| Flur              | 5,9            |
| Balkon (50%)      | 5,3            |
| Keller (anteilig) | 5,0            |
| Gesamtwohnfläche  | ca. 94         |
| Raumhöhe m        | ca. 3,0        |

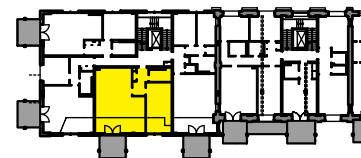
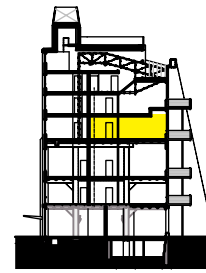

Maßstab 1 : 100, Stand 24.10.2005  
Grundriss wird auf Basis der Ausführungsplanung aktualisiert

